

合格から入学までの流れ 《2025年度入学生入試》

点数開示・個別相談会 **(完全申込制・定員有)** 鈴鹿高校にて開催 駐車場・駐輪場有

- 点数開示・・・一般試験の受験教科得点のみ希望者に開示（再試験は非開示）
- 個別相談会・・・コース内容、学費、奨学生合格、進路等。申し込みはHP又はQRコードより ↓
 - ・ 日時 令和7年2月1日（土）、2日（日） 9時～12時
 - ・ 注意事項 1. 受験票を必ず持参してください。
 - 2. 受験者本人にのみ開示します。

<完全予約制です（定員有）> ⇒
1/30（木） 17時〆切



入学手続き	諸注意等																
① 入学金 50,000円 納入期限：令和7年2月12日（水）17時00分 納入方法：WEBシステムにて支払い方法選択 （クレジット、コンビニ）	・期限までに納付してください。 ・期限までに納付がない場合は、入学の意思がないものとみなします。期限後の納入はできません。 ・入学金はいかなる場合でも返納しません。																
② 施設維持費 250,000円 納入期間：令和7年1月29日（水）～3月31日（月） 納入方法：WEBシステムにて支払い方法選択 （クレジット、コンビニ、銀行振込）	・入学予定者は、納入期間内に所定の金額を納付してください。 ・銀行振込の場合は、指定の振込用紙をご使用ください。（マイページよりダウンロード）																
③ 制服採寸・物品注文日 <u>（中学校別分散開催）</u> 駐車場有 ● 推薦・自己推薦・一般専願合格者 → 2月16日（日） ● 一般併願合格者 → 3月20日（木・祝） 場所 鈴鹿高等学校 40周年記念館（ベルアリーナ）	・2月16日は制服採寸、物品の注文のみ行います。入学に関する説明は3月20日に行います。（当日は申込みのみで現金は不要です） ・必ず保護者同伴で出校してください。																
<table border="1"> <tr> <td rowspan="4"> 持ち物 1. 合格通知書（スマホ可） 2. 筆記用具 3. スリッパ等の上履き 4. スマートフォン （制服採寸時に必要） </td> <th>受付</th> <th>開始時間</th> <th>対象中学</th> </tr> <tr> <td>1</td> <td>8:30</td> <td>8:45</td> <td>平田野、白鳥、神戸、大木 千代崎、白子、天栄</td> </tr> <tr> <td>2</td> <td>10:30</td> <td>10:45</td> <td>鈴峰、鼓ヶ浦、創徳、津地区、桑員、伊賀</td> </tr> <tr> <td>3</td> <td>14:00</td> <td>14:15</td> <td>松阪、伊勢、多気、三泗、亀山、亀山中部、関、 県外、その他</td> </tr> </table>	持ち物 1. 合格通知書（スマホ可） 2. 筆記用具 3. スリッパ等の上履き 4. スマートフォン （制服採寸時に必要）	受付	開始時間	対象中学	1	8:30	8:45	平田野、白鳥、神戸、大木 千代崎、白子、天栄	2	10:30	10:45	鈴峰、鼓ヶ浦、創徳、津地区、桑員、伊賀	3	14:00	14:15	松阪、伊勢、多気、三泗、亀山、亀山中部、関、 県外、その他	
持ち物 1. 合格通知書（スマホ可） 2. 筆記用具 3. スリッパ等の上履き 4. スマートフォン （制服採寸時に必要）		受付	開始時間	対象中学													
		1	8:30	8:45	平田野、白鳥、神戸、大木 千代崎、白子、天栄												
		2	10:30	10:45	鈴峰、鼓ヶ浦、創徳、津地区、桑員、伊賀												
	3	14:00	14:15	松阪、伊勢、多気、三泗、亀山、亀山中部、関、 県外、その他													
④ 合格者出校日 <u>（中学校別分散開催）</u> 駐車場有 ※ 入学予定者全員 日時 令和7年3月20日（木・祝） 場所 鈴鹿高等学校 40周年記念館（ベルアリーナ）	・入学に関する説明や制服採寸、物品の注文を行います。（当日は申込みのみで現金は不要です） ・必ず保護者同伴で出校してください。 ・当日、無届けでの欠席は、入学辞退とみなします。																
<table border="1"> <tr> <td rowspan="4"> 持ち物 1. 合格通知書（スマホ可） 2. 筆記用具 3. スリッパ等の上履き 4. スマートフォン （制服採寸時に必要） </td> <th>受付</th> <th>開始時間</th> <th>対象中学</th> </tr> <tr> <td>1</td> <td>8:30</td> <td>8:45</td> <td>平田野、白鳥、神戸、大木 千代崎、白子、天栄</td> </tr> <tr> <td>2</td> <td>10:30</td> <td>10:45</td> <td>鈴峰、鼓ヶ浦、創徳、津地区、桑員、伊賀</td> </tr> <tr> <td>3</td> <td>14:00</td> <td>14:15</td> <td>松阪、伊勢、多気、三泗、亀山、亀山中部、関、 県外、その他</td> </tr> </table>	持ち物 1. 合格通知書（スマホ可） 2. 筆記用具 3. スリッパ等の上履き 4. スマートフォン （制服採寸時に必要）	受付	開始時間	対象中学	1	8:30	8:45	平田野、白鳥、神戸、大木 千代崎、白子、天栄	2	10:30	10:45	鈴峰、鼓ヶ浦、創徳、津地区、桑員、伊賀	3	14:00	14:15	松阪、伊勢、多気、三泗、亀山、亀山中部、関、 県外、その他	
持ち物 1. 合格通知書（スマホ可） 2. 筆記用具 3. スリッパ等の上履き 4. スマートフォン （制服採寸時に必要）		受付	開始時間	対象中学													
		1	8:30	8:45	平田野、白鳥、神戸、大木 千代崎、白子、天栄												
		2	10:30	10:45	鈴峰、鼓ヶ浦、創徳、津地区、桑員、伊賀												
	3	14:00	14:15	松阪、伊勢、多気、三泗、亀山、亀山中部、関、 県外、その他													
⑤ 入学式 日時 <u>令和7年4月7日（月）</u> 午後2時予定 場所 鈴鹿高等学校 40周年記念館（ベルアリーナ）	※ 詳細は合格者出校日にお知らせします。 ※ 例年4月5日が入学式でしたが、F1開催日のため4月7日に実施します。																



ご入学される生徒様の制服につきまして、採寸当日にスマートフォンで注文していただきます。

会員登録 ※下記QRコードを読み取っていただくか、URLよりご登録ください

**当日の混雑回避のため会員登録は採寸までに
完了いただくようご協力ください**

※推奨ブラウザ（下記以外のブラウザでは上手く動作しないことがあります）

▶ iPhoneの方・・・Safari ※標準カメラアプリで読み取ってください

▶ Androidの方・・・Google Chrome



会員登録情報メモ（採寸当日に必要となります）

メールアドレス

パスワード



採寸日はスマホをお持ちください

※QRコードを読み込めない場合はこちら→ https://pa-os.com/1091/member_entry

検索

※迷惑メール設定をされている場合は「@akashi-suc.co.jp」からのメールが受信できるよう受信許可をお願いします
※スマートフォンをお持ちでない場合、採寸当日に申込用紙にてご注文いただけます
（お支払いは代金引換（現金のみ）となります）

採寸日

【推薦・自己推薦・一般専願合格の方】 2月16日（日）

【一般併願合格者の方】 3月20日（木・祝）

※スマートフォンをお持ちでない場合、採寸当日に申込用紙にてご注文いただけます（お支払いは代金引換（現金のみ）となります） ※採寸を行う場所・時間については、学校よりご案内いたします。

採寸について注意事項

注文後のサイズ変更・サイズ交換・返品はお受けいたしかねております。

今回の採寸会にてご納得いくまでサイズの確認をお願いいたします。

県立高校の再募集試験を受験予定の方は、別対応（申込用紙使用・店頭支払/受取）にて承ります。

採寸日当日に現地にて採寸前にスタッフまでお申し出ください。

お支払い方法

注文確定後、ご登録のメールアドレスに決済手続きのメールが届きます。必ず**当日中に**決済方法をお選びください。お手続きのないまま24時間経過すると自動で代金引換に確定し、いかなる場合も一切の変更ができかねます。

※一部商品の譲り受けの可能性がある方は代金引換（現金のみ）支払いを選んでください。
譲り受けの可能性がある方以外は一切の明細変更をお受けできません。

クレジットカード



※クレジットカード決済エラーは
カード会社へお問合せください

代金引換（現金のみ）

商品お届け時に現金にてお支払いを
お願いします

代引き手数料：660円（税込）

送料として別途1,320円（税込）頂戴いたします。

お届けについて

ご自宅へ配送いたします。

【冬服】採寸会場でお渡しするチラシをご確認ください

【夏服】5月下旬ご自宅へお届け

※生産状況により、お届け時期が前後する可能性がございます。

※ご注文いただいた商品をご登録住所にお届けします。

よくある質問

Q.会員登録時に使ったスマホと異なるスマホやパソコンで注文できますか？

→A.会員登録時と異なるデバイスでもご注文は可能です。ログインページにアクセスいただき、会員登録の際に使用したメールアドレス・パスワードをそのままご入力→ログインをお願いします。

Q.兄弟で会員登録する際に同じメールアドレスは使用できますか？

→A.可能です。新規登録の際に同じメールアドレスを入力いただき、メール記載の指示に従い登録を進めてください。

Q.4桁の認証番号を何回も発行してしまいました

→A.最新の番号をお使いください。認証番号は、新しい認証番号が発行された時点で過去のものが無効になります。連続して申請された場合、認証番号発行にタイムラグが発生している可能性がございます。一定時間を置いて再度ご申請ください。

Q.4桁の認証番号を入力する画面が消えました

→A.認証番号が届くまでは、メールアドレスを入力頂いた画面を閉じずにお待ちください。認証番号入力画面を誤って閉じてしまった場合はもう一度メールアドレスの入力からお試してください。認証番号の申請は何度でも可能です。

Q.携帯電話、メールアドレスは誰のものでもいいですか？

→A.有効な電話番号・メールアドレスであれば、どなたのものでも問題ございません。ただし、商品やお支払い・配送に関する重要なお連絡を差し上げる可能性がございます。基本的には最もお連絡のつきやすい保護者様の情報を登録いただくことを推奨しております。

Q.お届け先を自宅以外にしたいです。

→A.会員登録の際に、登録される住所をご希望の住所にしていただければそちらへお届けいたします。

Q.ログインできません。

→A.①『パスワードをお忘れの方へ』より再設定をお試してください。

②メールアドレス・パスワードの入力ミスが考えられます。スマートフォンによっては自動でパスワードを入力する機能が搭載されています。自動入力機能を使わず1文字ずつ入力することでログインできる可能性があります。

Q.届いたサイズが合わなかった場合はどうしたらいいですか？

→A.ご試着頂いた上で選択されたアイテムにつきましては、サイズ交換・返品をお受けしております。不安点や不明点は採寸現場にてスタッフにご相談頂き、慎重に決定してください。

Q.追加購入はどのようにすればよいですか？

→A.ご入学後の追加購入は、下記の方法がございます。

①WEBサイト（冬服は4月中旬～/夏服は5月下旬～）

②School Shop Plaza A イオンタウン四日市泊店（生徒証の提示が必須となります）

③学校の校内定期販売会

お問い合わせ先

【School Shop Plaza A イオンタウン四日市泊店】

〒510-0883 三重県四日市市泊小柳町4番5-1（イオンタウン四日市泊2階）

【営業時間】10：00～20：00 【定休日】水曜日

【電話番号】059-329-7301

下記よりログインのうえ、
最下部の「よくあるご質問(FAQ)」も
ご確認ください。



◎：必ず購入してください。

○：いずれか購入してください。

▲：希望購入品です。

背景黄色：冬服 採寸会場でお渡しするチラシをご確認ください

背景青色：夏服 5月下旬ご自宅へお届け

ご注意ください！夏服は後日注文するとお渡しりが5月下旬より後となる場合がございます。今回冬服と一緒にご注文いただきますようお願いいたします。

男子



◎ブレザー
20,400円（税込）



◎冬スラックス
10,800円（税込）



○ネクタイ（ブルー）
2,600円（税込）



○ネクタイ（エンジ）
2,600円（税込）

┌ どれかを選択し、購入してください。いずれも正装です。 ┐



◎長袖シャツ
4,000円（税込）
推奨枚数：2枚



▲夏スラックス
10,200円（税込）



▲半袖シャツ
3,800円（税込）
推奨枚数：2枚



▲半袖シャツ（白）
5,200円（税込）

男女兼用



▲カーディガン
（紺）
8,200円（税込）



▲カーディガン
（白）
8,200円（税込）



▲ニットベスト
（紺）
6,200円（税込）



▲ニットベスト
（白）
6,200円（税込）



○通学用
リュック
7,000円（税込）



○通学用
ポストンバッグ
4,500円（税込）

┌ どれかを選択し、購入してください。 ┐

◎：必ず購入してください。

○：いずれか購入してください。

▲：希望購入品です。

背景黄色：冬服 採寸会場でお渡しするチラシをご確認ください

背景青色：夏服 5月下旬ご自宅へお届け

ご注意ください！夏服は後日注文するとお渡しが5月下旬より後となる場合がございます。今回冬服と一緒にご注文いただきますようお願いいたします。

スカートはアジャスターがついており、±3cmの調節が可能です。

女子

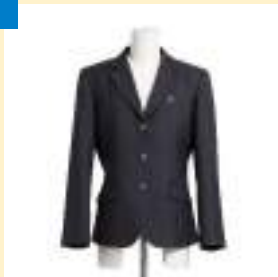

◎ブレザー
17,100円（税込）



○冬スカート
11,500円（税込）



○冬スラックス
12,000円（税込）



◎長袖ブラウス
3,900円（税込）
推奨枚数：2枚

「いずれかを選択し、購入してください。いずれも正装です。」



○リボン（ブルー）
2,300円（税込）



○リボン（エンジ）
2,300円（税込）



○ネクタイ（ブルー）
2,600円（税込）



○ネクタイ（エンジ）
2,600円（税込）

「いずれかを選択し、購入してください。いずれも正装です。」



▲ショートソックス
720円（税込）



▲レギュラーソックス
720円（税込）



▲ロングソックス
720円（税込）

ソックスは自由（色は紺色）ですが、マーク入りソックスをいずれか1足をお持ちいただくことを推奨いたします



▲夏セーラー
8,300円（税込）
推奨枚数：2枚



▲夏スカート
10,900円（税込）



▲夏スラックス
12,600円（税込）



▲夏リボン
1,500円（税込）



▲半袖ブラウス（白）
5,100円（税込）

生徒 1 人 1 台の ICT 端末機器の利用について

『GIGA スクール構想』の実現に向けた政策により、全国の小・中・高等学校では ICT 設備の整備が急速に広がっています。本校においても同様に ICT 教育を推進するため、ネットワーク設備や電子黒板、その他生徒用端末機器など、国の基準に基づき環境整備を進めてきました。近年では『GIGA スクール構想』より、全国の公立学校では生徒 1 人 1 台の端末機器環境の整備が実施されています。

今や ICT の活用はこれからの社会を生きる生徒たちの能力や学力を育成するために必要不可欠なものです。小学校や中学校において 1 人 1 台の端末機器環境で学んだ生徒・児童が、本校に進学後も途切れることなく同じ環境で学ぶことができるよう、本校入学時に ICT 端末機器（Chromebook）を所有していただくこととしております。

つきましては、本校に入学を希望される生徒・保護者のみなさまにおかれましては、以下について、あらかじめご理解をいただきますようお願いいたします。

● GIGA スクール構想とは

2019 年より文部科学省が推進するもので、ICT の特性を教育活動に積極的に取り入れることで、その教育の質を向上させ次世代で活躍できる人材の育成を推進しようとする政策のことをいいます。

（参考）文部科学省：GIGA スクール構想の実現へ

https://www.mext.go.jp/content/20200625-mxt_syoto01-000003278_1.pdf

● 生徒用端末機器の主な活用イメージ（例）



デジタル画像や動画を利用し、分かりやすい授業を展開する。



生徒自ら調査や情報を収集したり、写真や動画で記録を取る。



端末を持ち帰り、学習課題やオンライン学習（授業）に取り組む。



生徒同士の意見交換や考えを整理する。



グループで分担や協働することで一つの作品などを制作する。



グループやクラスにおける発表や話し合いを行なう。

（参考）文部科学省：第 3 期教育振興基本計画を踏まえた、新学習指導要領実施に向けての学校の ICT 環境整備の推進について（通知）、添付資料 学校における ICT を活用した学習場面

https://www.mext.go.jp/content/1407394_6_1.pdf

● 生徒端末機器の種類について

本校の生徒用端末機器には Chromebook を採用しています。Chromebook（クロームブック）は、Google が開発した「Chrome OS」という OS が搭載されたタブレット PC です。セキュリティ面で信頼性が高く、スピードと使いやすさを追求した新しいタイプのコンピュータであり、なおかつ教育機関での学習用に最適化されています。

- 生徒用端末機器の購入方法等について

- ① 本校が推奨する機種モデルをご購入する場合

合格者登校日に学校より購入（Web サイトより購入する）方法をお知らせしますので、各自で購入を行なっていただきます。それまでに事前購入していただくものではありません。

生徒が使用する端末機器に関する費用は、保護者負担でご購入等をお願いします。

- ② すでに個人で所有している端末機器を使用する場合

本校の指定する仕様を満たし、生徒が専有できる端末機器であれば使用できます。

（仕様等の詳細については、合格者登校日に配付する『入学のしおり』にてお知らせいたします。）

ただし、本校のネットワークへの接続設定等にかかる費用は保護者負担となります。また故障等の発生時は、各自で修理先を探していただくなど、個人での対応となりますのでご注意ください。

- ③ 貸与制度を利用する場合

一定の要件を満たすご家庭について、購入費等の経済的負担を軽減することを目的として、学習活動で利用するための生徒用端末機器及び付属機器を無償で貸与します。

（貸与条件等の詳細については、合格者登校日に配付する『入学のしおり』にてお知らせいたします。）

- Q&A

Q: なぜ、ICT 教育が推進されているのか？

A: 新学習指導要領において、情報活用能力が言語能力、問題発見・解決能力等と同様に「学習の基盤となる資質・能力」と位置づけられ、「各学校において、コンピュータや情報通信ネットワークなどの情報手段を活用するために必要な環境を整え、これらを適切に活用した学習活動の充実を図る」ことが明記されています。

Q: なぜ、生徒用端末は個人負担なのか？

A: 端末機器は、授業等で使用するだけでなく、生徒のみなさんが、学校でも家庭でも主体的に、様々な場面で自由な発想で活用できることが望ましいと考えています。そのため自分の持ち物として各自家庭に持ち帰って使用できるよう個人負担にて購入いただきます。

Q: 端末機器の購入以外に必要なものはあるか？

A: 端末機器購入と合わせて、ご家庭における通信環境（インターネット回線および Wi-fi 設備）の整備についてもお願いいたします。端末機器は、ご家庭で使用する際にも、学校からの連絡ツールからデータをダウンロードしたり、クラウドを利用して課題が配信されたり、緊急時にはオンライン授業を受講するなど、通信環境が必要となります。

Q: 端末機器の購入価格は？

A: 現段階(2025年1月)では、端末代金の他に、設定・利用ライセンス・その他諸費用及び機器補償（3年保証）を加えた費用（60,000円程度）となる見込みです。ただし様々な要因により、価格が変更となる場合もありますのでご承知ください。

以上